

Escola de Engenharia de Lorena - EEL
Comissão de Pós-Graduação – CPG



MANUAL DO
PÓS-GRADUANDO

Lorena, SP
Janeiro-2017

Parabéns!! Você acaba de entrar para um dos cursos de Pós-Graduação da maior Universidade da América Latina. A **USP** possui Programas de Pós-Graduação em todas as áreas do conhecimento.

Seja bem vindo!!

A CPG confeccionou cuidadosamente este Manual para que sua vida acadêmica se torne mais simples. Solicite através do e-mail cpg@eel.usp.br, o arquivo da versão atualizado deste Manual.

A CPG está aberta a participação de todos os pós-graduandos, bem como as suas sugestões e críticas.

As informações aqui contidas podem sofrer alterações sem aviso prévio e são de responsabilidade dos respectivos órgãos da USP.

Contribua para a próxima edição deste Manual, mande sugestões e críticas.

COMISSÃO DE PÓS-GRADUAÇÃO – CPG:

À Comissão de Pós-Graduação compete, traçar as diretrizes e zelar pela execução do Regimento da Pós-Graduação da USP e das Normas dos Programas, para o pleno funcionamento de suas atividades.

O endereço da página da Comissão de Pós-Graduação é www.eel.usp.br / <http://cpg.eel.usp.br>

COMPOSIÇÃO DA COMISSÃO DE PÓS-GRADUAÇÃO – CPG:

A Comissão de Pós-Graduação da EEL é composta pelos membros abaixo, com mandato de 18/03/2015 a 17/03/2017:

Prof. Dr. Fernando Vernilli Junior – Presidente da CPG
Tel.: (12) 3159-9913 - e-mail: fernando.vernilli@usp.br

Prof. Dr. André Luis Ferraz – Coordenador do PPGBI
Tel.: (12) 31595018 - email: aferraz@debiq.eel.usp.br

Prof. Dr. Pedro Carlos de Oliveira – Coordenador do PPGEQ
Tel.: (12) 3159-5050 - e-mail: oliver@dequi.eel.usp.br

Profª Drª. Cristina Bormio Nunes – Coordenadora do PPGEM
Tel.: (12) 31599918 - e-mail: cristina@demar.eel.usp.br

Prof. Dr. Estaner Claro Romão – Coordenador do PPGPE e Suplente da Presidência
Tel.: (12) 31595118 - e-mail: estaner23@usp.br

Prof. Dr. Elisson Antonio da Costa Romanel – Representante do PPGBI
Tel.: (12) 31595009 - e-mail: romanel@usp.br

Profª. Drª. Maria Lúcia C P da Silva – Representante do PPGEQ
Tel.: (12) 31595140 - e-mail: mlcaetano@dequi.eel.usp.br

Profª. Drª. Graziela Zamponi – Representante do PPGPE
Tel.: (12) 31595094 - e-mail: zamponi@debas.eel.usp.br

SECRETARIA DA COMISSÃO DE PÓS-GRADUAÇÃO – CPG:

Maria Aparecida R Jacó - Tel.: (12) 3159-5051 - e-mail: cida@dta.eel.usp.br

Sandra C V G Borges - Tel.:(12) 3159-5015 e-mail: sandra@adm.eel.usp.br

=====
Para descontrair:

O laboratório do vizinho é sempre melhor equipado.

SOBRE O SISTEMA JANUS: Janus

Após sua primeira matrícula, que será realizada na Secretaria da CPG/EEL no Área I, o aluno receberá instruções de acesso e acompanhamento junto ao Sistema Janus.

<https://uspdigital.usp.br/janus/comum/entrada.jsf>

O Sistema Janus visa modernizar os sistemas de apoio à Pós-Graduação da USP, utilizando novas tecnologias baseadas em software livre e métodos ágeis de desenvolvimento de software. Ele será o seu fiel escudeiro durante toda a pós-graduação, e utilizado mesmo depois de egresso. Das matrículas quadrimestrais às informações sobre disciplinas, até os documentos, quase tudo estará a sua disposição através deste sistema.

ORGANOGRAMA DA PRÓ-REITORIA DA PÓS-GRADUAÇÃO DA USP: (PRPG)

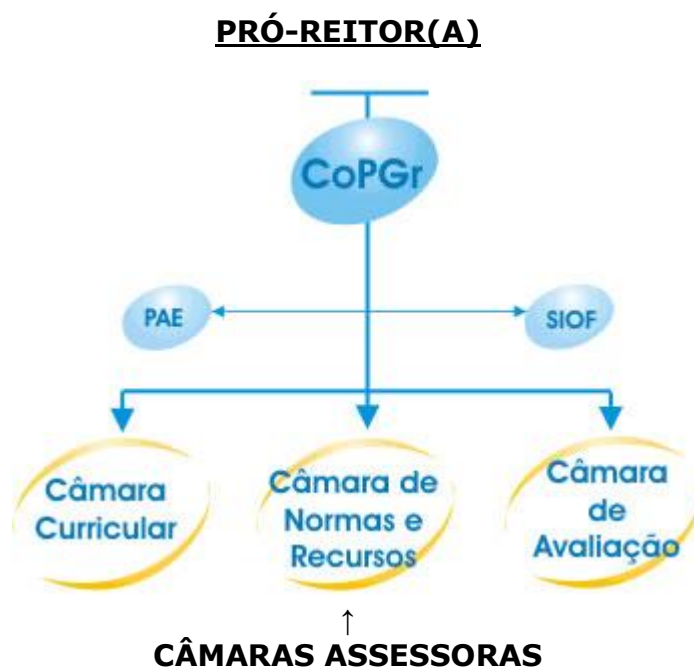

As competências de cada uma das Câmaras estão estabelecidas no Regimento de Pós-Graduação da USP, nos artigos 19 a 21.

O SIOF é o Serviço de Intercâmbio com Órgãos Federais. Este setor é o responsável pelo intercâmbio das Unidades de Ensino na USP com os Órgãos Federais, no caso a Coordenação de Aperfeiçoamento de Pessoal de Nível Superior – CAPES e o Conselho Nacional de Desenvolvimento Científico e Tecnológico – CNPq, no que se refere, principalmente, a bolsa de estudo, avaliação dos Programas de Pós-Graduação e Acordos de Cooperação Internacional.

Para descontrair:

É melhor um artigo publicado do que dois na gaveta



E-MAIL INSTITUCIONAL:

Todo aluno será informado da criação de um e-mail com a extensão USP. Esse e-mail será sua comunicação com o Sistema Janus, com o seu Programa e com a CPG.

COMISSÃO COORDENADORA DE PROGRAMA - CCP:

Determinados assuntos são resolvidos na Comissão Coordenadora de Programa – CCP e outros na Comissão de Pós-Graduação – CPG.

O Regimento de Pós-Graduação da USP está disponível no seguinte endereço www.eel.usp.br – Comissão de Pós-Graduação, bem como as Normas das Comissões Coordenadoras de Programas, disponível no endereço [www.eel.usp.br / comissão pos_graduacao / regimento, normas e procedimentos](http://www.eel.usp.br/comissao_pos_graduacao/regimento,normas_e_procedimentos).

Cada Programa possui a sua Comissão Coordenadora:

Pós-Graduação em Engenharia de Materiais – PPGEM

Página: <http://www.ppgem.eel.usp.br/index.php>

Coordenador: Profª. Drª. Cristina Bormio Nunes

Tel.: (12) 3159.9918 – e-mail: cristina@demar.eel.usp.br

Secretária: Tavânia M da S Ferreira

Tel.: (12) 3159.9904 – e-mail: ppgem@eel.usp.br

Pós-Graduação em Biotecnologia Industrial – PPGBI

Página: <http://www.eel.usp.br/cpg/bio/index.php>

Coordenador: Prof. Dr. André Luis Ferraz

Tel.: (12) 3159.5019 – e-mail: aferraz@debiq.eel.usp.br

Secretário: André Francisco da Silva

Tel: (12) 3159.5034 – e-mail: ppgbi@eel.usp.br

Pós-Graduação em Engenharia Química – PPGEQ

Página: <http://www.eel.usp.br/cpg/ppgeq/index.php>

Coordenador: Prof. Dr. Pedro Carlos de Oliveira

Tel.: (12) 3159.5050 – e-mail: oliver@dequi.eel.usp.br

Secretária: Ana Beatriz C Lourenço

Tel: (12) 3159.5169 – e-mail: ppgeq@eel.usp.br

Pós-Graduação em Projetos Educacionais de Ciências – PPGPE

Página: <http://www.ppgpe.eel.usp.br>

Coordenador: Prof. Dr. Estaner Claro Romão

Tel.: (12) 3159.5118 – e-mail: estaner23@usp.br

Secretário: Rita de Cássia Corrêa

Tel: (12) 3159.9909 – e-mail: ppgpe@eel.usp.br

Para descontrair:

Amigos, amigos, bolsas a parte!

AGÊNCIAS DE FOMENTO:

O Estado de São Paulo possui uma agência de fomento denominada "Fundação de Amparo à Pesquisa do Estado de São Paulo" (FAPESP), a qual financia (I) pesquisas (projetos de mestrado, doutorado, pós-doutorado), (II) realização de eventos, (III) auxílio à publicação de livros, periódicos e artigos, (IV) reparo de equipamentos, entre outros. Para envio de pedidos de bolsa de mestrado, deve-se que prestar atenção aos prazos, uma vez que os pedidos podem ser submetidos somente duas vezes ao ano. Já para doutorado, a solicitação pode ser realizada em qualquer época do ano. No caso de não ter sua bolsa concedida na primeira tentativa, dependendo da situação, é possível realizar pedido de reconsideração.

Há também outras agências de fomento de âmbito nacional, como o Conselho Nacional de Desenvolvimento Científico e Tecnológico (CNPq) e a Coordenação de Aperfeiçoamento de Pessoal de Nível Superior (CAPES), as quais também oferecem bolsas para a pós-graduação. O CNPq lança editais duas vezes ao ano para bolsas de mestrado. Além disso, o CNPq sempre lança outros editais que oferecem ótimas oportunidades de bolsas, auxílios a pesquisa, auxílio para estudar fora do país e para promoção de eventos científicos, etc.

A CAPES oferece bolsas aos Programas de Pós-Graduação (Institucional), sendo assim, o critério de repasse dessas bolsas depende de cada Programa (podendo ser por avaliação do histórico escolar, classificação no ingresso à Pós-Graduação, avaliação sócio-econômica do candidato etc.).



www.fapesp.br
telefone (11) 3838.4000



www.cnpq.br
tel.(61) 2108.9000



www.capes.gov.br
telefone 0800616161



AUXÍLIO PARA PARTICIPAÇÃO EM EVENTOS/CONGRESSOS:

A Pró-Reitoria de Pós-Graduação disponibiliza verba para participação de alunos em eventos nacionais e internacionais. As normas para solicitação deste auxílio encontram-se no site da USP (www.usp.br/prpg/). Além disso, algumas agências de fomento, bem como alguns dos Programas de Pós-Graduação também possuem verbas destinadas a esse tipo de auxílio. Informe-se na secretaria de seu programa. Os alunos interessados devem se organizar e solicitar o auxílio com bastante antecedência, em média é de 4 a 6 meses antes do início do evento, lembrando que só será concedido 1 (um) auxílio durante a vigência do curso.

Para descontrair:

Não adianta chorar sobre o edital vencido.

PROGRAMA PAE:

O Programa de Aperfeiçoamento de Ensino (**PAE**), regulamentado pela Portaria GR 3588, de 10 de maio de 2005, destina-se exclusivamente a alunos de Pós-Graduação matriculados na Universidade de São Paulo nos cursos de mestrado e doutorado.

Seu principal objetivo é aprimorar a formação do pós-graduando para atividade didática de graduação e sua composição consiste em duas etapas: Preparação Pedagógica e Estágio Supervisionado em Docência.

A Etapa de Preparação Pedagógica assume diferentes características de acordo com a forma como a Unidade de Ensino a estrutura, podendo ser encontrada em três modalidades: a) uma disciplina de Pós-Graduação oferecendo créditos, cujo conteúdo estará voltado para as questões da Universidade e do Ensino Superior; b) conjunto de conferências, com especialistas da área de Educação, condensadas num tempo menor, tendo como tema as questões do Ensino Superior; c) núcleo de atividades, envolvendo preparo de material didático, discussões de curriculum, de ementas de disciplinas e planejamento de cursos, coordenadas por professores.

Quanto à Etapa de Estágio Supervisionado em Docência, esta é realizada especificamente em disciplinas de graduação, devendo o interessado se inscrever na Unidade de Ensino da área de conhecimento pertinente ao seu curso.

O Programa é opcional aos alunos de Pós-Graduação da Universidade, exceto àqueles que são contemplados pela Bolsa Demanda Social da [CAPES](#), cujo regulamento solicita a realização de estágio.

Coordenação do PAE na EEL - e-mail: pae@eel.usp.br

Prof. Flávio Teixeira da Silva

Coordenador do PAE/EEL, Representante do PAE/Central e do PPG Biotecnologia Industrial
e-mail: flavio@debiq.eel.usp.br

Profa. Maria Auxiliadora Motta Barreto - Representante da Graduação

e-mail: maribarreto@eel.usp.br

Profa. Maria José Ramos Sandim - Representante do PPG Engenharia de Materiais

e-mail: msandim@demar.eel.usp.br

Profa. Marivone Nunho Sousa - Representante do PPG Engenharia Química

e-mail: marivone@dequi.eel.usp.br

Profa. Rita de Cassia LB Rodrigues - Representante do PPG Projetos Educacionais de Ciências

e-mail: rita@debiq.eel.usp.br



CADASTRO DE VEÍCULOS NA EEL:

Caso você tenha veículo, é preciso cadastrá-lo no Setor GSMT, localizado no prédio ao lado da portaria principal na Área I. Compareça no setor com a sua CNH e preencha um formulário de controle de trânsito para receber um adesivo que será fixado no veículo. Contato GSMT: 3159.5141

INFORMAÇÕES PARA SOLICITAÇÃO DE PASSE ESCOLAR

- **TRANSPORTE URBANO:** 1) Dirija-se até a ABC Transportes Coletivos (Rua José Almeida Gonzaga, 1025 – Bairro da Cruz) e solicite o formulário de Declaração para Aquisição de Passe escolar; 2) Preencha os dados pessoais e institucionais solicitados. Para informações da instituição, acesse: <http://site.eel.usp.br/comunidade/alunos/dta/dados-para-passe-escolar>
OBS: ao indicar o email institucional, informe cpg@eel.usp.br (em vez de apoio@eel.usp.br) e 3) Entregue o formulário preenchido na Secretaria da Comissão de Pós-Graduação para certificação dos dados e assinatura

4) Após assinatura, leve o formulário até a ABC Transportes e solicite orientação da empresa sobre procedimentos posteriores.

- **TRANSPORTE INTERURBANO:** 1) Acesse <http://site.eel.usp.br/comunidade/alunos/dta/informacoes-passe-livre-emptu> e siga as orientações. Mais informações: www.emtu.sp.gov.br/passe

SERVIÇOS NO ÁREA I:

BANCOS:



Banco do Brasil (Agência 6524-2)
Telefone: (12) 3152.8550
Horário: 2ª a 5ª. Feira – 11:30 as
16:00hs / às
6as. Feiras – 11:00 as 14:00 hs



Banco Santander (Agência 0266)
Tel: (12)3152.6677/3152.5111
Horário: 2ª. A 6ª. Feira 14:00 às
15:30 hs



RESTAURANTE UNIVERSITÁRIO:

Localizado próximo a **Portaria Principal na Área I** – Telefone: 31595304
Funcionamento: 2ª a 6ª feira, das 11h às 14h e das 17h:30min às 19h:30min.
Cardápio: disponível no vidro externo do Restaurante Universitário e na página da EEL link SAS.
Refeição: atualmente R\$1,90 (um real e noventa centavos).

SERVIÇOS NA CIDADE DE LORENA:

BANCOS:



Santander (Agência 0266)
Praça Dr. Arnolfo de Azevedo, 112 – Telefone: (12) 3159.1200



Banco do Brasil (Agência 6524-2)
Rua Barão de Castro Lima, 23 – Telefone: (12) 3153.2311

Bradesco (Agência 0398)
Rua Comendador Custódio Vieira, 165 – Telefone: (12) 3153.2433 / 3153.2064



Itaú (Agência 0247)
Rua Duque de Caxias, 48 – Telefone: (12) 3153.2000 / 3153.2400 / 3152.2113

HSBC (Agência 1500)
Rua Duque de Caxias, 37 – Telefone: (12) 3153.3152 / 3153.26.11

Caixa Econômica Federal (Agência 0319)
Rua Major Oliveira Borges – Telefone: (12) 2124.0300



CORREIOS:
Rua Dom Bosco, 404 – Telefone: (12) 3153.2799

SHOPPING:

Eco Valle Shopping

Endereço: Estrada Vicinal Chiquito de Aquino, 46 - Mondezir, Lorena - SP

Telefone:(12) 3301-5530



RESTAURANTES, LANCHONETES E PIZZARIAS:

Battagini Restaurante

Rua São Benedito, 231 – Telefone: (12) 3152.7755 / 3153.1414

Boulevard São Paulo

Praça Rosendo Pereira Leite, 74 – Telefone (12) 33017070

Restaurante, Churrascaria, Choperia e Padaria Minuano

Rua Dr. Carlos Autran, 100 – Telefone: (12) 3152.6476 / 3153.2211

República do Barão Espetinho & Happy Hour

Av. Coronel José Vicente, 51 – Centro – Telefone: (12) 33010627

Restaurante, Bomboniere e Chopperia Castelinho

Rua Comendador Custódio Vieira, 22 – Telefone: (12) 3153.3387 / 3152.6659

Hucarpa Churrascaria / Rua Com. Custódio Vieira, 367 – Telefone: (12) 3153.1776

Pastelaria Serve Quente / Rua N. Sra. da Piedade, 211 – Telefone: (12) 3157.1470

Restaurante Kampai Rua Carlos Gomes, 615 – Telefone: (12) 3157.7666



FARMÁCIAS:

Farma Ponto & Cia - R Dr. Rodrigues de Azevedo, 25 – Telefone: (12) 3153.1117 /

Drogaria São Paulo - R Dr. Rodrigues de Azevedo, 130 – Tel (12) 3153.2718 /

Farma Uchôas - Av. Bernardino de Campos, 20 – Telefone: (12) 3153.1010

Farmácia Santo Antônio + Moderna - Praça Dr. Arnolfo de Azevedo, 164 – Tel: (12) 3157.2949

Atual Pharma - Rua Barão de Castro Lima – Telefone: (12) 3152.6111

Farmácia Chamomilla - Rua Major Oliveira Borges, 239 – Telefone: (12) 3153.1331

Farmavale - Av. Dr. Pedro Vicente de Azevedo, 244 – Telefone: (12) 3157.1510

Terapêutica - Rua Major Oliveira Borges, 139 – Telefone: (12) 3153.2744

=====
Para descontrair:

Para bom pesquisador, meia referência basta.



HOSPITAIS:

Santa Casa de Misericórdia de Lorena
Rua Dom Bosco, 562 – Telefone: (12) 3159.3344

Hospital Unimed
Rua Lulu Meyer, 345 – Telefone: (12) 3159.2111

SAMU
Telefone: 192



POLÍCIA MILITAR:

Rua Capitão Leovigildo Areco, 1500 – Telefone: 190 / (12) 3153.1962

DELEGACIAS:

Delegacia de Defesa da Mulher
Rua Aldo Hermínio Zanin, 69 – Telefone: (12) 3157.4200

Delegacia da Polícia Civil
Rua Aldo Hermínio Zanin, 69 – Telefone: (12) 3153.1444 / 3153.1445

CLUBES:

Os clubes aceitam alunos como sócios universitários. Procure a secretaria do clube.



Clube Comercial de Lorena

Praça G. P. de Aquino, 1 – Telefone: (12) 3153.1212 / 3153.5121

Círculo Militar de Lorena - Rua Marechal Argolo, s/nº – Telefone: (12) 3153.1483

Clube dos Subtenentes e Sargentos de Lorena

Rua José Rodrigues Alves, 56 – Telefone: (12) 3157.1726

ACADEMIAS:



Academia AMA academiaama.wordpress.com / oficinasalternativasama@hotmail.com
Rua Joaquim A. Figueira, 360 – Vila Zélia – Tel: (12) 3157.7379



Academia Frequência Fitness frequenciafitness@hotmail.com
Av. Dr. Peixoto de Castro, 449 – Vila Zélia – Tel: (12) 3157.5079 / 9177.8215



Academia Sport Fitness
Rua José Rodrigues Alves, 57 – Vila Geny – Tel: (12) 8146.7009 / 8152.2517



Top Trainer Academia
Rua Tenente Luna, 75 – Centro – Tel: (12) 3153.2066

Para descontrair:

Artigos passados não movem o Lattes.



EMPRESAS DE ÔNIBUS:

Empresa de Ônibus ABC - Telefone: (12) 3152.4660

Viação Cometa - Estrada Santa Terezinha, 517 - Telefone: (12) 3153.1988

Empresa de Ônibus Pássaro Marrom - Est. Santa Terezinha, 517 - Telefone: (12) 3153.1398

Viação Sampaio - Estrada Santa Terezinha, 517 - Telefone: (12) 3153.1900



SUPERMERCADOS:

SUPERMERCADO PÃO DE AÇÚCAR - Avenida Dr. Pedro Vicente de Azevedo, 48

SUPERMERCADO SEMAR

Avenida Targino Vilela Nunes, 57 - Telefone: (12) 3152.1511 / 3159.1400

SUPERMERCADO DIA - Avenida Peixoto de Castro, 199

SETA ATACADISTA

Rua. Padre João Renaudin, 295 Telefone : (12) 31571600 e Rua Dr. José Machado Coelho de Castro, 65 - Telefone: (12) 3153.2383

SUPERMERCADO MÁXIMO - Rua Castro Alves, 943 - Telefone: (12) 3152.8571

SPANI ATACADISTA

Endereço: Shopping Eco Vales - Estrada Chiquito de Aquino, 46 - Santa Lucrecia, Telefone:(12) 3159-1800



VIDA NOTURNA:

Cervejaria do Gordo

Estrada Municipal de Lorena, 167

Acesso Via Dutra, Km 57, Sentido SP-RJ - Telefone: (12) 9767.3090

Funcionamento: todo sábado

Rancho Santa Fé - Country e Sertanejo







Via Dutra, Km 71 - Sentido RJ/SP, a 200m do viaduto da cidade de Aparecida

Telefone: (012) 3105.1663 - Funcionamento: toda 6ª feira.

=====
Para descontrair:

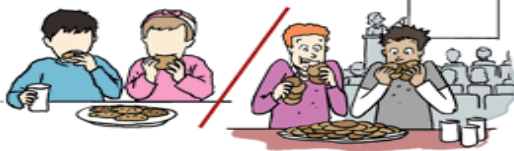
A ocasião faz a Comissão!

HOW GRAD SCHOOL IS JUST LIKE KINDERGARTEN

<p>ALL DAY NAPPING IS ACCEPTABLE</p> 	<p>THERE IS CONSTANT ADULT SUPERVISION</p> 
<p>YOU GET COOKIES FOR LUNCH</p> 	<p>MOST COMMON ACTIVITY: CUTTING AND PASTING</p> 
<p>THERE ARE NO GRADES (YOU JUST HAVE TO PLAY WELL WITH OTHERS)</p> 	<p>CRYING FOR YOUR MOMMY IS NORMAL</p> 

JORGE CHAM © 2010

WWW.PHDCOMICS.COM



Panel 1: A student with a backpack says, "HERE, I MADE COMMENTS ON THE PAPER YOU WROTE."

Panel 2: The student says, "UM... I GOT A LITTLE CARRIED AWAY WITH THE RED INK..." and shows a red-inked paper.

Panel 3: The student says, "SO I SUMMARIZED MY COMMENTS IN THE BACK PAGE." and shows a paper with "RE-WRITE" written in red.

Panel 4: The student asks, "IS... IS THERE ANYTHING YOU LIKED ABOUT IT?" and the professor replies, "IT DIDN'T MAKE ME VOMIT."

JORGE CHAM © 2006

10 Mandamentos do Pós-Graduando:

1. Amará seu projeto sobre "todas" as coisas.
2. Não incomodará ou blasfemarà contra seu orientador em vão.
3. Não perderás o período de matrícula, mesmo que seja de acompanhamento, nem prazos para qualificação e defesa (caso percas nem reza ajuda).
4. Desfrutarás ao máximo das oportunidades de aprendizagem se envolvendo nas disciplinas, centros de pesquisa e demais atividades acadêmicas.
5. Farás da Pós-Graduação não apenas um meio de desenvolvimento científico, mas participará também de atividades esportivas, culturais, organização de eventos, grupos de discussão, projetos de extensão, etc.
6. Darás voz ativa aos seus anseios, participando das Representações Discentes a Associações de Pós-Graduação, ou no mínimo tomando conhecimento do que acontece na sua unidade e votando nos seus representantes.
7. Realizarás seus estudos e experimentos de acordo com as normas éticas pertinentes à sua área de pesquisa.
8. Não cobiçarás os resultados do próximo, muito menos levantarás falsos resultados.
9. Não guardarás seus conhecimentos e resultados para si mesmo, publicando artigos em eventos e revistas.
10. Fará de tudo para que sua pesquisa tenha uma contribuição científica e/ou social, mas nunca esquecerá que resultado negativo, também é resultado.

Em terra de mestre quem tem Doutorado é Rei.

BIBLIOTECAS:

O Serviço de Biblioteca da Escola de Engenharia de Lorena (EEL) tem o papel de prover a infra-estrutura informacional e documental à comunidade acadêmica da EEL. Seus objetivos provêm da finalidade da própria universidade, ou seja, atender o ensino, a pesquisa e a extensão de serviços à comunidade. Atualmente possui duas bibliotecas uma em cada Área.

Agora em 2013 o acervo das Bibliotecas é de 25.534 monografias. Como Biblioteca do Sistema Integrado de Bibliotecas da USP (SIBI/USP), oferece acesso a títulos de periódicos on-line (aproximadamente 18.900 títulos), e-books (252.318 títulos), e bases de dados em diversas áreas. Os principais serviços oferecidos são: Empréstimo de documentos local e domiciliar, restrito à comunidade da USP ou usuário conveniado; Empréstimo entre bibliotecas - EEB (solicitação/atendimento); Normalização e padronização de documentos (dissertações, teses, relatórios, etc.); Treinamento de usuários; Obtenção e fornecimento de cópias de documentos por comutação bibliográfica padrão e eletrônica no Brasil e no Exterior (COMUT, BLDSC e outros); Acesso às Bases de Dados Nacionais e Internacionais; Acesso ao Portal da CAPES; Catalogação de dissertações e teses da Instituição; Orientação quanto à metodologia científica para monografias, dissertações e teses; Impressão de pôsteres científicos.

A Biblioteca do Área I possui uma sala de Video-conferência que possibilita a comunicação em tempo real entre grupos pessoas, independente de suas localizações geográficas, em áudio e vídeo simultaneamente. Esses sistemas permitem que se trabalhe de forma cooperativa, compartilhando informações e materiais de trabalho sem a necessidade de locomoção geográfica.

Os novos alunos de pós-graduação da Escola de Engenharia de Lorena deverão participar do:

CURSO DE CAPACITAÇÃO PARA USO DOS RECURSOS INFORMACIONAIS DISPONÍVEIS NO SISTEMA DA USP – que visa capacitar os usuários a se tornarem autônomos para realizarem suas buscas nos sistemas de informação automatizados de forma eficiente e, sobretudo eficaz.

O Sistema de Informação da EEL é formado por duas unidades: a **Biblioteca da Área I e Área II.**

Atendimento: Segunda a Sexta-Feira - 8:00 às 11:50 Horas e 14:00 às 17:50 Horas

Informações: Serviço de Biblioteca – EEL <http://bibliotecas2.eel.usp.br/>

Estrada Municipal do Campinho , s/n - Lorena - SP - cep. 12602-810

Tel. (12) 3159-5054

BIBLIOTECA UNIVERSITÁRIA - Área I

Biblioteca Cel. Luis Sylvio Teixeira Leite

Atendimento: Segunda a Sexta-feira: 8h15 às 22h00

Informações: Biblioteca - Área I

Estrada Municipal do Campinho , s/n - Lorena - SP - cep 12602-810

(012) 3159-5084 - balcão de atendimento ; 3159- 5147

BIBLIOTECA - Área II

Atendimento: Segunda a Sexta-Feira - 8:00 às 11:50 Horas e 14:00 às 17:50 Horas

Informações: Biblioteca - Área II

Pólo-Urbo Industrial, Gleba AI-6,

Lorena-SP Cep: 12600-970 - Fone: (12) 3159-9923

ATENÇÃO

Regimento da Pós-Graduação (disponível na página da Comissão de Pós-Graduação)

NORMAS DOS PROGRAMAS, disponíveis na página da Comissão de Pós-Graduação, fique atento!

OUTRAS INFORMAÇÕES

CPG – Área I

Comissão de Pós-Graduação – cpg@eel.usp.br

(12) 31595051 - 31595015

PPGBI – Área I

Programa de Pós-Graduação em Biotecnologia Industrial –
ppgbi@eel.usp.br - (12) 31595034

PPGEQ – Área I

Programa de Pós-Graduação em Engenharia Química – ppgeq@eel.usp.br

(12) 31595169

PPGEM – Área II

Programa de Pós-Graduação em Engenharia de Materiais –
ppgem@eel.usp.br - (12) 31599904

PPGPE – Área II

Programa de Pós-Graduação em Projetos Educacionais de Ciências –
ppgpe@eel.usp.br - (12) 31599909